



Ayuntamiento de
FUENLABRADA
Concejalía de Desarrollo Económico,
Empleo, Comercio e Industria

INFORME

PARO y CONTRATOS REGISTRADOS *en FUENLABRADA. Julio 2021*



Observatorio
LOCAL
de Empleo

Paro registrado (julio 2021)

El número de desempleados/as en Fuenlabrada se sitúa en 14.672 (5.349 hombres y 9.323 mujeres), por lo que en el mes de julio **ha descendido en 100 personas¹**, un descenso del 0,7%, con respecto al mes anterior. Se produce un descenso **interanual del 2,9%, 440 desempleados/as menos** respecto al mismo mes del año anterior.

El paro ha descendido entre los hombres (-1,2%) y entre las mujeres (-0,4%). En los últimos doce meses ha descendido más entre hombres (un -7%) que entre mujeres (un -0,4%). Por sexo, **las mujeres suponen el 63,5% del total** del desempleo en el municipio.

Por edad, **el paro ha descendido entre los mayores de 45**, con 63 desempleados/as menos (-0,8%), **entre los de 25 a 44 años**, con 30 menos (-0,5%) **y entre los menores de 25 años**, con 7 desempleados/as menos (-0,5%). Los **mayores de 45 años representan más de la mitad del total de desempleados/as (51,2%)**.

Por sectores, **el paro desciende en los servicios**, con **85 personas desempleadas menos**, agrupa al 77% del total de desempleados/as; **en la industria**, con 26 desempleados menos, supone el 7,9% del paro registrado **y en el grupo de personas sin empleo anterior (-4)**, que representa al 6,8% de los/as desempleados/as. **Ha aumentado en la construcción**, con 19 desempleados más, supone el 7,7% respecto del total.

Según el tiempo de permanencia en el desempleo, **el paro desciende entre las personas que llevan desempleadas menos de 12 meses** (108 menos) **y aumenta entre las de más de 12 meses inscritas** o de larga duración (8 más). **El desempleo de larga duración representa ya el 57,4% del total**.

Por nacionalidad, **el paro registrado ha aumentado entre la población española**, con 49 desempleados más **y descendido entre la población extranjera**, con 149 desempleados menos. Ésta última representa en el mes de julio **el 14,8% del total** (2.176 personas desempleadas).

En Fuenlabrada se encontraban inscritas **569 personas demandantes de empleo que declaraban algún tipo de discapacidad** (física, intelectual, enfermedad mental, sensorial o del lenguaje), que representa **el 3,5% del total** (datos de junio 2021).

¹ Las personas afectadas por ERTE/ERE's no son consideradas como desempleadas a efectos estadísticos. En junio había **815 personas residentes en Fuenlabrada** en esta situación, el 3,2% del total de afectados por ERTE/EREs en el conjunto de la Comunidad de Madrid.

**TABLA PARO REGISTRADO FUENLABRADA
JULIO**

| | DATOS ABSOLUTOS MES | VARIACIONES | | | |
|------------------------------|---------------------------|--------------|---------------|----------------|---------------|
| | | MES ANTERIOR | | INTERANUAL (1) | |
| | | ABSOLUTA | RELATIVA | ABSOLUTA | RELATIVA |
| TOTAL | 14.672 | -100 | -0,68% | -440 | -2,91% |
| Sexo | | | | | |
| Hombres | 5.349 | -67 | -1,24% | -401 | -6,97% |
| Mujeres | 9.323 | -33 | -0,35% | -39 | -0,42% |
| Edades | | | | | |
| Menores 25 años | 1.311 | -7 | -0,53% | -92 | -6,56% |
| 25 - 44 años | 5.855 | -30 | -0,51% | -506 | -7,95% |
| Mayores 45 años | 7.506 | -63 | -0,83% | 158 | 2,15% |
| Sectores de actividad | | | | | |
| Agricultura | 84 | -4 | -4,55% | 2 | 2,44% |
| Industria | 1.159 | -26 | -2,19% | -124 | -9,66% |
| Construcción | 1.135 | 19 | 1,70% | -1 | -0,09% |
| Servicios | 11.299 | -85 | -0,75% | -454 | -3,86% |
| Sin empleo ant. | 995 | -4 | -0,40% | 137 | 15,97% |
| Tiempo desempleo | | | | | |
| Menos 12 meses | 6.248 | -108 | -1,70% | -2.857 | -31,38% |
| Más 12 meses (PLD) | 8.424 | 8 | 0,10% | 2.417 | 40,24% |
| Nacionalidad | | | | | |
| Española | 12.496 | 49 | 0,39% | -412 | -3,19% |
| Extranjera | 2.176 | -149 | -6,41% | -28 | -1,27% |

(1) Respecto al mismo mes del año anterior

Fuente: elaboración propia a partir de datos del Servicio Público de Empleo de la Comunidad de Madrid

Comparativa Municipios de la Zona Sur y la Comunidad de Madrid:

Fuenlabrada es el segundo municipio de la Comunidad, tras Madrid capital, en número de personas desempleadas, con el 3,5% del total de paro registrado en la Comunidad de Madrid. Si bien, la tasa de paro en relación a la población en edad laboral (16-64 años), nuestro municipio (con el 10,8%) está situado en la media de los grandes municipios de la corona sur (10,6%) y 1,5 puntos por encima de la media del conjunto de la Comunidad de Madrid (9,3%).

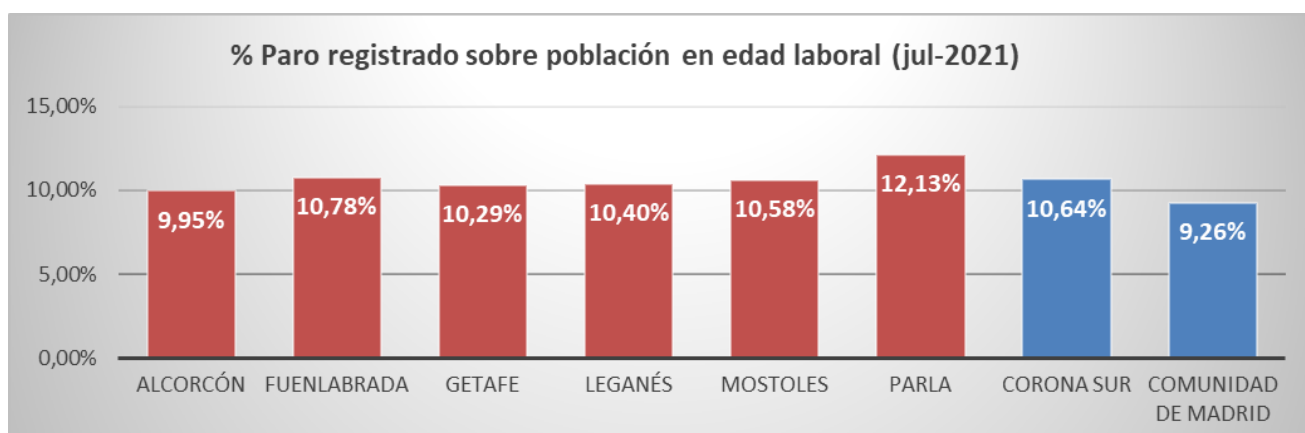

El paro femenino en Fuenlabrada está por encima de la media en la corona Sur (61%) y del conjunto de la Comunidad de Madrid (58,8%), con un **63,5% de paro de mujeres**.

TABLA PARO GRANDES MUNICIPIOS ZONA SUR

julio 2021

(Datos por sexo)

| | Población en edad laboral (1) | Desempleo Total | % | Hombres | Mujeres | % paro femenino |
|--------------------------|-------------------------------|-----------------|---------------|----------------|----------------|-----------------|
| Alcorcón | 106.271 | 10.575 | 9,95% | 4.242 | 6.333 | 59,9% |
| Fuenlabrada | 136.159 | 14.672 | 10,78% | 5.349 | 9.323 | 63,5% |
| Getafe | 118.431 | 12.192 | 10,29% | 4.790 | 7.402 | 60,7% |
| Leganés | 118.870 | 12.364 | 10,40% | 4.944 | 7.420 | 60,0% |
| Móstoles | 134.779 | 14.265 | 10,58% | 5.753 | 8.512 | 59,7% |
| Parla | 89.795 | 10.895 | 12,13% | 4.157 | 6.738 | 61,8% |
| Total corona Sur | 704.305 | 74.963 | 10,64% | 29.235 | 45.728 | 61,0% |
| Total Com. Madrid | 4.486.885 | 415.389 | 9,26% | 170.936 | 244.453 | 58,8% |

Fuente: elaboración propia a partir de datos del Servicio Público de Empleo de la Comunidad de Madrid

(1) Población en edad de trabajar (16-64 años). INE. Padrón Continuo a 1 de enero de 2020.

En la variación mensual, **el paro en Fuenlabrada** ha descendido un 0,7%, **algo menos que la media de los municipios del Sur** (-1,3%) y que la media de la Comunidad de Madrid (-1,1%). **En la variación interanual, el descenso ha sido de -2,9%.**

TABLA PARO GRANDES MUNICIPIOS ZONA SUR

julio 2021

(Variaciones mensual y anual)

| | Desempleo Total | Variación mensual | % variación mensual | Variación anual | % variación anual |
|--------------------------|-----------------|-------------------|---------------------|-----------------|-------------------|
| Alcorcón | 10.575 | -124 | -1,16% | -269 | -2,5% |
| Fuenlabrada | 14.672 | -100 | -0,68% | -440 | -2,9% |
| Getafe | 12.192 | -37 | -0,30% | 79 | 0,7% |
| Leganés | 12.364 | -213 | -1,69% | -361 | -2,8% |
| Móstoles | 14.265 | -157 | -1,09% | -245 | -1,7% |
| Parla | 10.895 | -332 | -2,96% | -213 | -1,9% |
| Total corona Sur | 74.963 | -963 | -1,27% | -1.449 | -1,9% |
| Total Com. Madrid | 415.389 | -4.560 | -1,09% | -8.149 | -1,9% |

Fuente: elaboración propia a partir de datos del Servicio Público de Empleo de la Comunidad de Madrid

Fuenlabrada, con un 15,8%, **cuenta con la tasa de demandantes extranjeros más baja de toda la zona sur** (20,1%) y por debajo de la media del conjunto de la Comunidad de Madrid (19,1%):

TABLA PARO GRANDES MUNICIPIOS ZONA SUR

julio 2021

(Datos por nacionalidad)

| | Desempleo Total | Española | Extranjera | % paro extranjeros |
|--------------------------|-----------------|----------------|---------------|--------------------|
| Alcorcón | 10.575 | 8.807 | 1.892 | 17,9% |
| Fuenlabrada | 14.672 | 12.447 | 2.325 | 15,8% |
| Getafe | 12.192 | 9.482 | 2.747 | 22,5% |
| Leganés | 12.364 | 10.314 | 2.263 | 18,3% |
| Móstoles | 14.265 | 11.875 | 2.547 | 17,9% |
| Parla | 10.895 | 7.932 | 3.295 | 30,2% |
| Total corona Sur | 74.963 | 60.857 | 15.069 | 20,1% |
| Total Com. Madrid | 415.389 | 340.684 | 79.265 | 19,1% |

Fuente: elaboración propia a partir de datos del Servicio Público de Empleo de la Comunidad de Madrid

Contrataciones

En julio, **la contratación en las empresas con centros de trabajo en Fuenlabrada ha descendido un 11%** respecto al mes anterior (557 contratos menos), **registrándose un total de 4.487 contratos** (2.398 hombres y 2.089 mujeres). La **variación interanual en la contratación** presenta un **aumento del 28,8%** (1.002 contratos más que en el mismo mes del año anterior).

Por grupos de edad, destaca el de 25 a 44 años con el 52,6% del total de contratos (2.361 contratos), seguido de los menores de 25 años, con el 26,6% (1.192 contratos) y los mayores de 44 años, con el 20,8% (934 contratos).

El 90,1% del total de los contratos son de carácter temporal (4.045 contratos) y **han descendido** en este último mes **un 11,4%** (523 contratos menos). En comparación con el **año anterior, la contratación temporal ha aumentado un 36,1%** (1.073 contratos más). Por otra parte, **el 9,9% del total son indefinidos** (442 contratos), lo que supone **un descenso del 7,1% mensual** (34 contratos menos), **y en la comparativa anual se registra un descenso del 13,8%** (71 contratos indefinidos menos).

El 33,9% de los contratos realizados lo fueron a tiempo parcial y el **33,7% con una duración inferior a 30 días**.

La contratación en julio descendió en los servicios, con 609 contratos menos (-14,9%), y **sigue siendo el sector que mayor contratación registra y también en la industria**, con 91 contratos menos (-13,9%). **Aumentó en la construcción**, con 146 contratos más (+51,2%).

Entre las **actividades económicas con mayores volúmenes de contratación**, se pueden destacar las siguientes:

| Actividad Económica | Nº Contratos | | | % s/ total |
|---|--------------|-------|-------------|------------|
| | Indef. | Temp. | Total | |
| Act. Administrativas y Servicio Auxiliar | 12 | 1.042 | 1054 | 23,5% |
| Act. Sanitarias y de Servicios Sociales | 9 | 732 | 741 | 16,5% |
| Comercio Por Mayor y Menor; Rep. Vehiculos | 146 | 529 | 675 | 15,0% |
| Industria Manufacturera | 50 | 479 | 529 | 11,8% |
| Construcción | 68 | 363 | 431 | 9,6% |
| Hostelería | 53 | 206 | 259 | 5,8% |
| Información y Comunicaciones | 3 | 174 | 177 | 3,9% |
| Act. Artísticas, Recreativas y Entretenimiento | 9 | 143 | 152 | 3,4% |
| Transporte y Almacenamiento | 19 | 129 | 148 | 3,3% |
| Educación | 25 | 75 | 100 | 2,2% |

Fuente: elaboración propia a partir de datos del Servicio Público de Empleo de la Comunidad de Madrid

| TOTAL | SEXO Y EDAD | | | | | | | | SECTORES | | | | |
|--------|-------------|-------|-------|-------|---------|-------|-------|-------|------------------|-----------|-------------------|-----------|-----------------|
| | HOMBRES | | | | MUJERES | | | | AGRICUL- TURA | INDUSTRIA | CONS- TRUCCION | SERVICIOS | S/E ANTERIOR |
| | <25 | 25-44 | >=45 | TOTAL | <25 | 25-44 | >=45 | TOTAL | | | | | |
| 14.672 | 707 | 2.186 | 2.456 | 5.349 | 604 | 3.669 | 5.050 | 9.323 | 84 | 1.159 | 1.135 | 11.299 | 995 |

Parados por sexo y edad

| | Parados registrados | | | % | | |
|-------|---------------------|---------|---------|--------|---------|---------|
| | Total | Hombres | Mujeres | Total | Hombres | Mujeres |
| Total | 14.672 | 5.349 | 9.323 | 100,0% | 36,5% | 63,5% |
| <25 | 1.311 | 707 | 604 | 8,9% | 4,8% | 4,1% |
| 25-44 | 5.855 | 2.186 | 3.669 | 39,9% | 14,9% | 25,0% |
| >=45 | 7.506 | 2.456 | 5.050 | 51,2% | 16,7% | 34,4% |

Parados por sector del empleo anterior

| Sector | Paro registrado | |
|---------------------|-----------------|--------|
| | Total | % |
| | 14672 | 100,0% |
| Agricultura | 84 | 0,6% |
| Industria | 1.159 | 7,9% |
| Construcción | 1.135 | 7,7% |
| Servicios | 11.299 | 77,0% |
| Sin empleo anterior | 995 | 6,8% |

PARO REGISTRADO POR SEXO Y EDAD

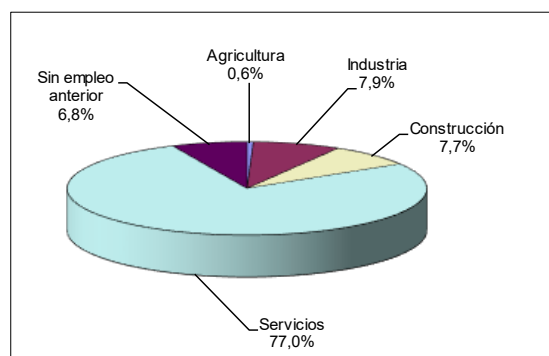
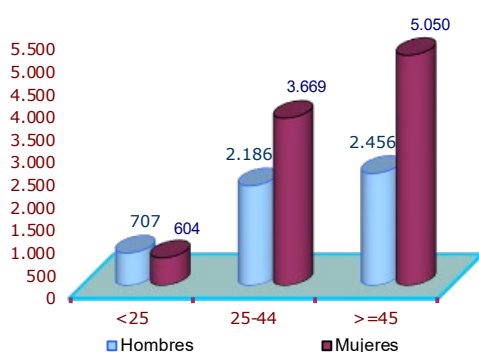

| | | | |
|-------|--|-------|--|
| 3,5% | Tasa paro registrado/ total paro registrado Comunidad Madrid | 63,5% | Tasa paro femenino |
| 14,8% | % Extranjeros/ total paro registrado Fuenlabrada | 57,4% | Tasa paro de larga duración (más 12 meses) |

Fuente: Servicio Público de Empleo. Comunidad de Madrid

Elabora: Observatorio Local de Empleo
Área de Estudios, Proyectos y Calidad

Elaboración y redacción:

Juan Bernete García

Observatorio Local de Empleo Fuenlabrada
Área de Estudios, Proyectos y Calidad
CIFE. Ayuntamiento de Fuenlabrada

Tfn: 91 606 25 12 (ext. 6525)
e-mail: cife.observatorio@ayto-fuenlabrada.es