

**PARO y CONTRATOS
REGISTRADOS
en FUENLABRADA
Junio 2016**

OBSERVATORIO LOCAL DE EMPLEO

Julio 2016

Paro registrado (Junio 2016)

Fuenlabrada ha registrado un total de **16.721 personas desempleadas inscritas** (6.907 hombres y 9.814 mujeres). En relación al mes anterior, el paro registrado disminuye en **724 personas desempleadas menos que el mes anterior** (un descenso mensual del 4,2%).

| Tabla 1. Variación paro Fuenlabrada | | | | |
|-------------------------------------|-------------------|-------|-----------------|--------|
| Meses de | Variación mensual | | Variación anual | |
| | absoluta | % | absoluta | % |
| Junio | | | | |
| 2012 | -258 | -1,2% | 2.282 | 11,7% |
| 2013 | -516 | -2,2% | 1.389 | 6,4% |
| 2014 | -653 | -3,0% | -1.847 | -7,9% |
| 2015 | -820 | -4,2% | -2.598 | -12,1% |
| 2016 | -724 | -4,2% | -2.091 | -11,1% |

Se mantiene la tendencia de bajadas mensuales del paro en nuestro municipio y se produce un nuevo **descenso interanual del 11,1%**, lo que equivale a **2.091 desempleados/as menos** respecto al año anterior.

Por sexo, los hombres suponen el 41,3% y las mujeres el 58,7%. En este mes **el paro disminuye tanto en hombres (-6,7%) como en mujeres (-2,3%)**. **El paro ha descendido en los últimos doce meses en mayor medida entre los hombres**, un 16%, frente al descenso del 7,3% entre las mujeres.

Por grupos de edad, destaca el de los mayores de 45 años (49,3%), seguido de los de **25 a 44 años (42,7%)** y los menores de 25 años (8,1%). Respecto al mes anterior, **el paro ha descendido en todos los grupos de edad: entre los de entre 25 y 44**, con 326 desempleados/as menos (-4,4%); **entre los menores de 25 años**, con 220 desempleados/as menos (-14%) **y entre los mayores de 45** con 178 desempleados/as menos (-2,1%).

Por sectores de actividad, **disminuye en todos los sectores**. **En el sector servicios con 509 personas desempleadas menos (-3,9%)** y agrupa al 74,8% del total de desempleados/as; **en la construcción con 134 personas desempleadas menos (-7,4%)**, representa el 10,1% del paro registrado; **en la industria, con 45 personas desempleadas menos (-2,6%)**, supone el 9,9% del paro registrado **y en el grupo de personas sin empleo anterior con 36 personas desempleadas menos (-4,4%)** y representa al 4,7% de los/as desempleados/as.

Por nacionalidad, **disminuye el paro registrado entre la población española**, con 663 desempleados menos (-4,3%) **y entre la población extranjera**, con 61 desempleados menos (-2,9%). Ésta última representa en el mes de junio **el 12,3% del total** (2.058 personas desempleadas).

Comparativa Municipios de la Zona Sur y la Comunidad de Madrid:

Fuenlabrada es el segundo municipio de la Comunidad, tras Madrid capital, en número de personas desempleadas y representa el 3,9% del total de paro registrado en la Comunidad de Madrid.

Por municipios, el desempleo presenta cifras más altas en Fuenlabrada (16.721), Móstoles (16.192) y Leganés (14.108).

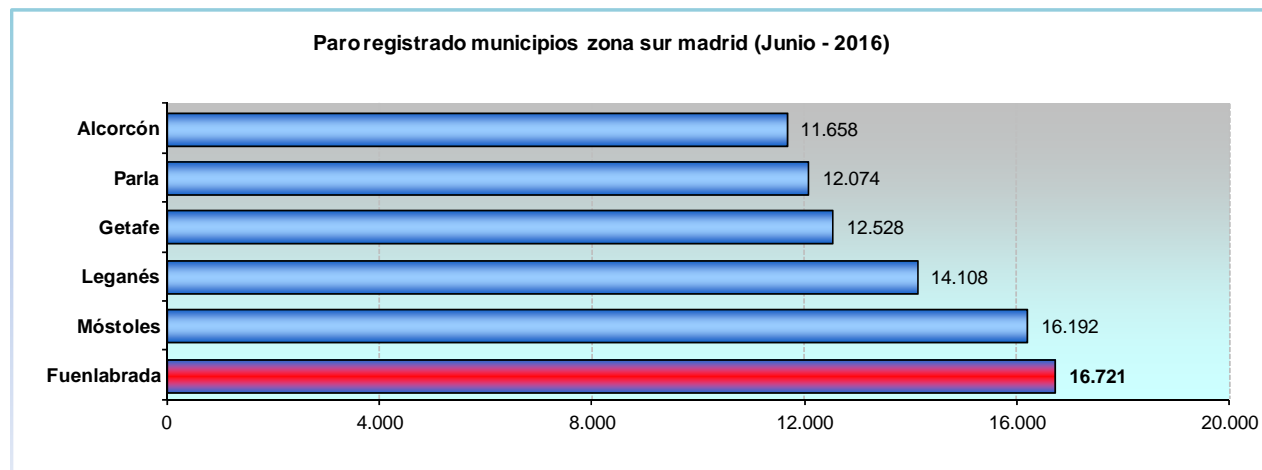

En cuanto a la variación mensual, lidera la bajada nuestro municipio:

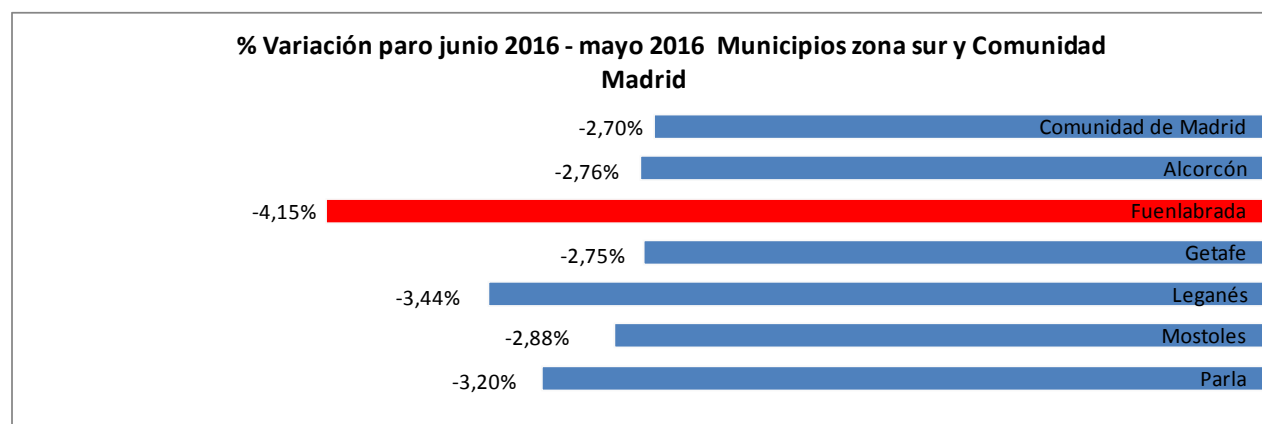

Y en cuanto a la variación interanual, lidera igualmente la bajada nuestro municipio:

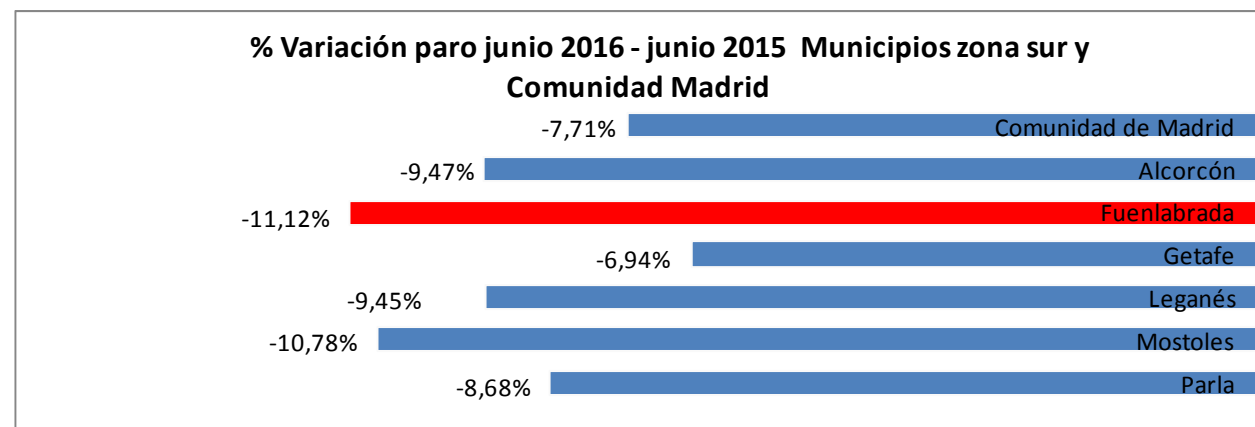

Contrataciones

En junio, la contratación en las empresas con centros de trabajo en Fuenlabrada ha experimentado un aumento del 26,4% respecto al mes anterior (794 contratos más), registrándose un total de 3.797 contratos (2.190 hombres y 1.607 mujeres). La variación interanual en la contratación presenta un aumento del 12,2% (413 contratos más que en junio de 2015). No se firmaban tantas contrataciones en un mes de junio desde 2008 (inicio de la crisis).

Por grupos de edad, destaca el de 25 a 44 años con el 55,2% del total de contratos (2.097), seguido de los menores de 25 años con el 25,3% (960) y los mayores de 44 años, con el 19,5% (740).

El 85,1% del total de los contratos son de carácter temporal (3.231 contratos) y han aumentado en este último mes un 31,1% (767 contratos más). En comparación con el año anterior, la contratación temporal ha aumentado un 11,1% (322 contratos más). Por otra parte, el 14,9% del total son indefinidos (566 contratos), un aumento del 5% mensual (con 27 contratos más) y en la comparativa anual un incremento del 19,2% (91 contratos más).

El 47,6% de los contratos realizados lo fueron a tiempo parcial y el 25,4% con una duración inferior a 30 días.

La contratación en junio aumentó en todos los sectores. El sector servicios, con 620 contratos más (+29%), sigue siendo el que mayor volumen de contratación registra, en la industria, con 146 contratos más (+24%) y en la construcción, con 29 contratos más (+11%).

Entre las actividades económicas con mayores volúmenes de contratación, se pueden destacar las siguientes:

| Actividad Económica | Nº Contratos realizados | % s/ total |
|--|-------------------------|------------|
| Comercio Por Mayor y Menor; Rep. Vehículos | 816 | 21,5% |
| Industria Manufacturera | 694 | 18,3% |
| Act. Artísticas, Recreativas y Entretenimiento | 492 | 13,0% |
| Act. Administrativas y Servicio Auxiliar | 375 | 9,9% |
| Hostelería | 342 | 9,0% |
| Construcción | 287 | 7,6% |
| Act. Sanitarias y de Servicios Sociales | 167 | 4,4% |
| Transporte y Almacenamiento | 134 | 3,5% |
| Educación | 130 | 3,4% |
| Otros Servicios | 88 | 2,3% |

| TOTAL | SEXO Y EDAD | | | | | | | | SECTORES | | | | |
|--------|--|-------|-------|-------|---------|-------|-------|-------|------------------|-----------|-------------------|-----------|-----------------|
| | HOMBRES | | | | MUJERES | | | | AGRICUL- TURA | INDUSTRIA | CONS- TRUCCION | SERVICIOS | S/E ANTERIOR |
| | <25 | 25-44 | >=45 | TOTAL | <25 | 25-44 | >=45 | TOTAL | | | | | |
| 16.721 | 741 | 2.824 | 3.342 | 6.907 | 606 | 4.314 | 4.894 | 9.814 | 90 | 1.660 | 1.683 | 12.502 | 786 |
| 3,9% | Tasa paro registrado/ total paro registrado Comunidad Madrid | | | | | | | | | | | | |
| 12,3% | % Extranjeros/ total paro registrado Fuenlabrada | | | | | | | | | | | | |

Parados por sexo y edad

| | Parados registrados | | | % | | |
|-------|---------------------|---------|---------|--------|---------|---------|
| | Total | Hombres | Mujeres | Total | Hombres | Mujeres |
| Total | 16.721 | 6.907 | 9.814 | 100,0% | 41,3% | 58,7% |
| <25 | 1.347 | 741 | 606 | 8,1% | 4,4% | 3,6% |
| 25-44 | 7.138 | 2.824 | 4.314 | 42,7% | 16,9% | 25,8% |
| >=45 | 8.236 | 3.342 | 4.894 | 49,3% | 20,0% | 29,3% |

Parados por sector del empleo anterior

| Sector | Parados registrados | |
|---------------------|---------------------|--------|
| | Total | % |
| | 16721 | 100,0% |
| Agricultura | 90 | 0,5% |
| Industria | 1.660 | 9,9% |
| Construcción | 1.683 | 10,1% |
| Servicios | 12.502 | 74,8% |
| Sin empleo anterior | 786 | 4,7% |

PARO REGISTRADO POR SEXO Y EDAD

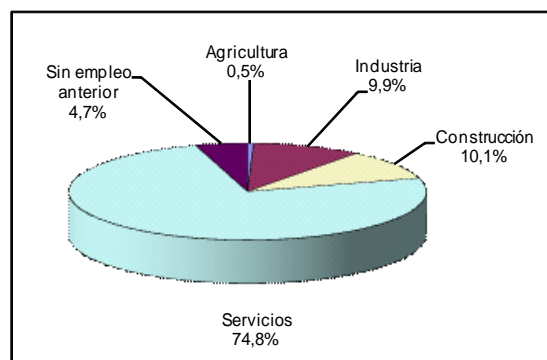
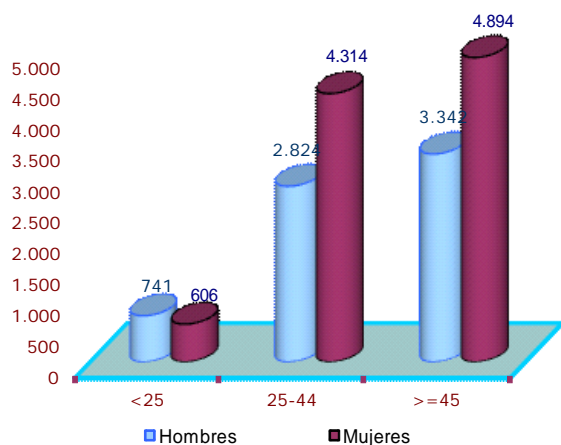

Fuente: Servicio Público de Empleo. Comunidad de Madrid

Elabora: Observatorio Local de Empleo
Área de Estudios, Proyectos y Calidad

Elaboración y redacción:

Juan Bernete García

Observatorio Local de Empleo Fuenlabrada
Área de Estudios, Proyectos y Calidad
CIFE. Ayuntamiento de Fuenlabrada

Tfn: 91 606 25 12 (ext. 6525)
e-mail: observatorio.empleo@cife-fuenlabrada.es